

Mantouxtest



AZ Voorkempen

algemeen ziekenhuis
emmaüs

Inhoud

1. Wat is een Mantouxtest?.....	4
2. Hoe gebeurt een Mantouxtest?.....	4
3. Wat met het resultaat?.....	4
4. Verder onderzoek?.....	5
5. Contactgegevens bij vragen.....	5
6. Persoonlijke notities.....	6

Volgende informatie krijgen over een Mantoux-test is belangrijk. Wij raden je dan ook ten eerste aan deze folder grondig door te nemen. Heb je nog bijkomende vragen, aarzel dan niet om je behandelende arts aan te spreken of neem contact op met de ziekenhuis hygiënist (zie contactgegevens verder in deze folder).

1. Wat is een Mantoux-test?

Een Mantoux-test wordt ook wel eens een tuberculine-huidtest (THT) of intradermotest genoemd. Met deze test kan worden nagegaan of iemand ooit besmet is geweest met de tuberkelbaci. Besmetting met deze bacterie kan leiden tot een infectie, met name tuberculose. De meest gekende en voorkomende vorm van tuberculose is longtuberculose. De test geeft nooit uitsluitend of iemand ziek is, daarvoor moeten nog andere onderzoeken gebeuren.

2. Hoe gebeurt een Mantoux-test?

Bij een Mantoux-test zal aan de binnenzijde van de onderarm een kleine hoeveelheid vloeistof worden ingespoten. Deze vloeistof is niet gevaarlijk, ook niet voor jonge kinderen of zwangeren.

Wanneer je lichaam ooit is blootgesteld aan de tuberkelbaci (= besmetting), dan heeft je immuunsysteem een afweerreactie ontwikkeld. Bij een Mantoux-test wordt er gekeken of het lichaam al dan niet een dergelijke afweerreactie vertoont.



Dit resultaat kan worden afgelezen na drie tot vijf dagen. De arts zal je dan vragen om terug te komen ter evaluatie van de test.

3. Wat met het resultaat?

Wanneer er geen duidelijke reactie voelbaar of zichtbaar is, betekent dit meestal dat je niet besmet bent geweest met de tuberkelbaci. In sommige gevallen kan men je vragen binnen de twee maanden terug te komen voor een controletest.

Wanneer er duidelijk een reactie afleesbaar is en de dokter de test als positief beschouwt, ben je ooit besmet geweest met de tuberkelbacterie. Dit wil niet zeggen dat je daarom ook daadwerkelijk ziek bent (geworden). Een andere mogelijkheid is dat je in het verleden werd gevaccineerd tegen tuberculose.

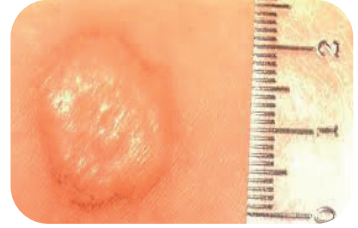

Interpretatie van een Mantouxtest vergt zeer veel kennis en ervaring, laat dit daarom ook steeds over aan een arts.

4. Verder onderzoek?

Wanneer je een positieve of twijfelachtig testreactie vertoont, zal de arts opteren om een bijkomende röntgenopname te laten maken. Hierbij kan verder worden getracht een beoordeling te maken of er daadwerkelijk een tuberculose-infectie aanwezig is.

Nadien zal de arts de resultaten van de onderzoeken bij elkaar leggen en verder met jou naar mogelijke behandelopties zoeken.

5. Contactgegevens bij vragen

Heb je bij het doorlezen van de folder toch nog bijkomende vragen? Stel ze dan gerust! Je kan ons contacteren via:

Tel. 03 380 23 28

E-mail ziekenhuishygiene.azstjozef@emmaus.be

Neem ook zeker een kijkje op onze website www.azvoorkempen.be. Je vindt er meer praktische informatie terug over je ziekenhuisfactuur, aanmelden en inschrijven in het ziekenhuis, parkeren ...

